

Reunión Técnica

Avance del Plan Nacional de Saneamiento

Preparado por:

Ing. Víctor Javier Cuevas

2006

Las ONU declara 2008 año Internacional del Saneamiento

2007

- LATINOSA 2007, CALI, COLOMBIA

2008

- III Foro “Saneamiento Ambiental” Marzo 2008
- Taller Internacional “Saneamiento Integral: Un Gran Desafío” Octubre 2008
- Taller Socialización PNS Tegucigalpa Noviembre 2008

2009

- Taller de Socialización PNS San Pedro Sula Marzo 2009
- Taller de Socialización PNS Lago de Yojoa mayo 2009

2010

- Mapeo Inst. Cuenca Baja Rio Chamelecón PAS BM Feb. 201”

Hallazgos y Conclusiones Infraestructura

- Existe una gran heterogeneidad entre cuencas, subcuencas y microcuencas, lo que demanda planificación ad-hoc.
- Se cuenta con una amplia gama de opciones tecnológicas en uso, tanto a nivel individual como colectivo para recolección y tratamiento de aguas residuales domésticas e industriales.
- La cobertura de saneamiento es relativamente elevada de conformidad con la definición de los ODM. El tratamiento preferido a nivel urbano son las lagunas de estabilización, mientras que para vertidos industriales son los lodos activados con resultados satisfactorios.

Hallazgos y Conclusiones Mapeo Institucional

- Existe un amplio universo de instituciones municipales, regionales, no gubernamentales y privadas que se desempeñan de conformidad con el marco legal vigente.
- Las instancias de regulación y control, tanto municipales como delegaciones del Gobierno Central en general se perciben débiles en el cumplimiento de su responsabilidad.
- La planificación de saneamiento se realiza a nivel municipal y local, sin existir planificación regional.
- Se carece de mecanismos y políticas apropiadas para el desarrollo del saneamiento.

Pasos Siguientes para Completar el Plan

- Completar el diagnóstico mediante visitas de campo y desarrollar la propuesta para Islas de la Bahía y efectuar Taller de socialización.
- Desarrollar la propuesta de intervenciones en la cuenca baja de Chamelecón y asistir con las propuestas de las demás cuencas e integración de la versión final del Plan de Saneamiento en forma detallada. (eventual consultor PAS/BM)
- Formulación del resumen ejecutivo de la propuesta del Plan en versión amigable para su socialización, gestión de financiamiento y estrategia de comunicación / socialización. (eventual consultor PAS/BM)
- Socialización de la propuesta ante autoridades relacionadas con el sector.

Guatemala

Islas del Atlantico

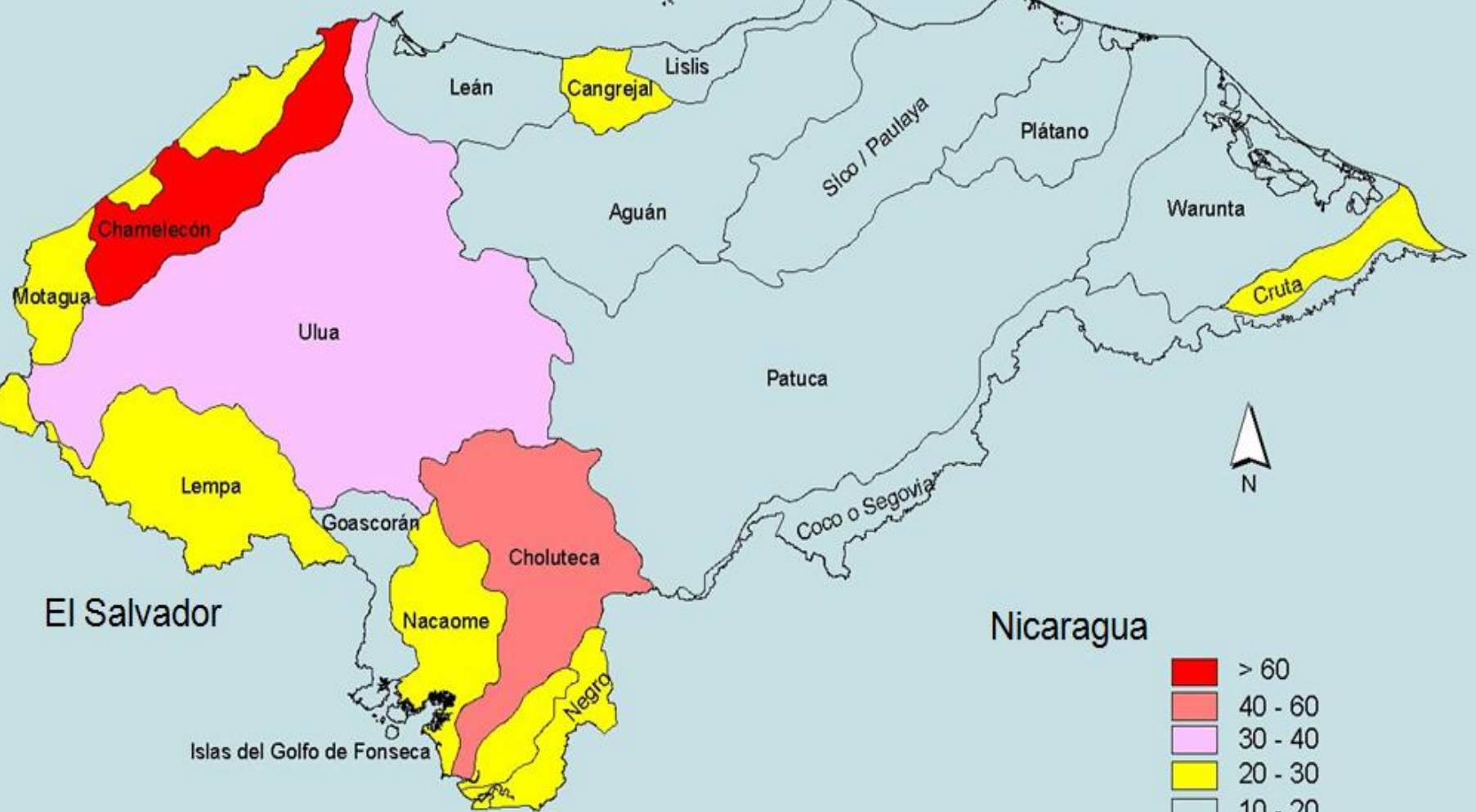

El Salvador

Nicaragua

Islas del Golfo de Fonseca



Cronograma de Trabajo

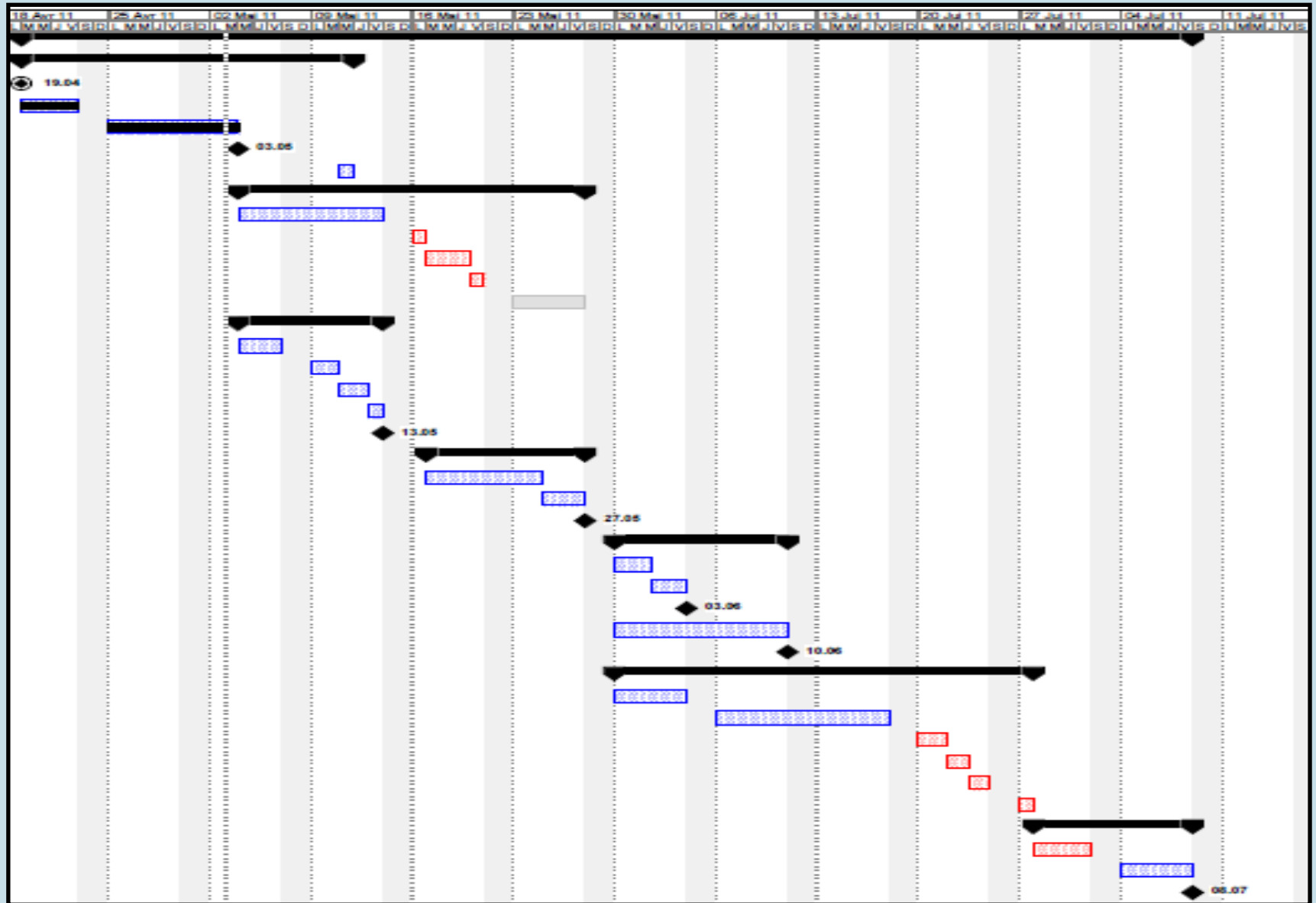

Reuniones por Regiones

Fecha	Zona
20 de Junio 2011	Chamelecón
21 de Junio 2011	Ulúa (Lago de Yojoa)
23 de Junio 2011	Choluteca
24 de Junio 2011	Tegucigalpa

Estructura del PLANASA

PLAN NACIONAL DE SANEAMIENTO DE HONDURAS (PLANASA)

Documento principal

- bases y criterios más importantes para la priorización de las acciones



Figura 1: Estructura del PLANASA

Estructura del PLANASA

Aumento de cobertura.....
Universalidad del servicio
Reuso
Sostenibilidad.....
Diseño según necesidades.....

GRACIAS

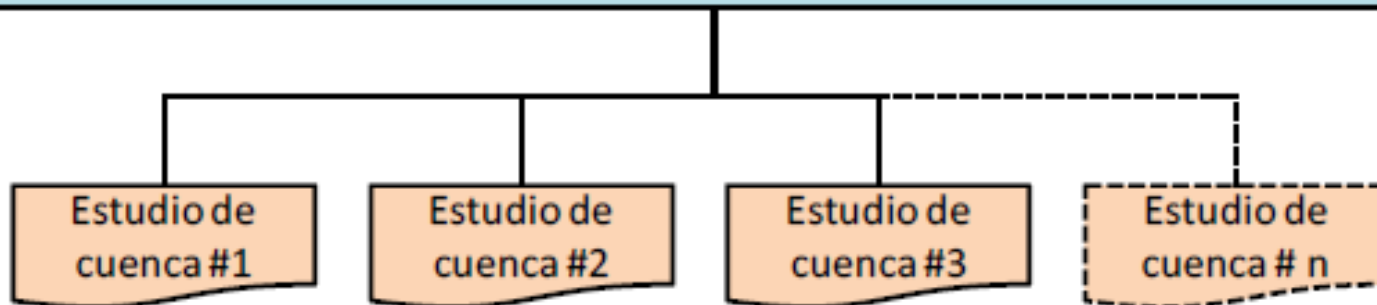
www.ecopsis.com/documents/2814 PNSH